جامعة سيدي محمد بن عبد الله بفاس
UNIVERSITE SIDI MOHAMED BEN ABDALLAH DE FES
كلية العلوم ظهر المهراز فاس
FACULTE DES SCIENCES DHAR EL MEHRAZ FES

LABORATOIRE BIOTECHNOLOGIE CONSERVATION ET VALORISATION DES RESSOURCES NATURELLES

JOURNÉE SCIENTIFIQUE

LES COLÉOPTÈRES COPROPHAGES INGÉNIEURS DES ÉCOSYSTÈMES TERRESTRES

LUNDI 25 NOVEMBRE 2024 | 10H00

SALLE DE VISIOCONFÉRENCE

PR. YOUNESS MABROUKI

MODÉRATEUR

PROFESSEUR FACULTÉ DES SCIENCES DHAR EL MAHRAZ, USMBA, FÈS

10H00 : MOT DU DOYEN

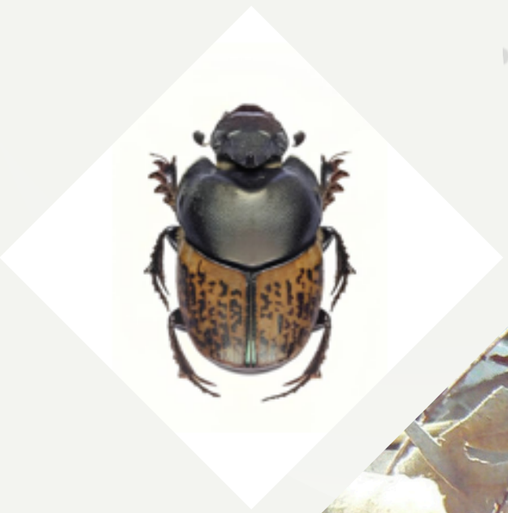

PR. JEAN-PIERRE LUMARET

PROFESSEUR À L'UNIVERSITÉ PAUL VALÉRY MONTPELLIER 3, FRANCE

10H15

TITRE DE LA CONFÉRENCE :

"L'ART D'UTILISER LES RESTES, OU LA VIE INTIME DES SCARABÉES"

PR. FOUZI ABDELKHALEQ TAYBI

PROFESSEUR À L'UNIVERSITÉ MOHAMMED PREMIER, OUJDA.

11H15

TITRE DE LA CONFÉRENCE :

"COPROPHAGES DU MAROC : PROFILS ÉCOLOGIQUES ET ANALYSES DES DONNÉES"

DR. HASNAE HAJJI

DOCTEUR EN ÉCOLOGIE ANIMALE, FACULTÉ DES SCIENCES DHAR EL MAHRAZ, FEZ

12H15

TITRE DE LA CONFÉRENCE :

"BOUSIERS DU MAROC : INVENTAIR ET HOTSPOTS DE BIODIVERSITÉ"

13H15 : DÉBAT